



# Sellador Profesional para Boquilla

Impregnante para boquillas y piedras naturales conservando la apariencia natural

El **Sellador Profesional para Boquilla** es un sellador impregnante formulado para proveer protección máxima contra las manchas y penetración de líquidos. Permite la transmisión de vapor de agua, no crea película sobre el sustrato ni cambia la apariencia del mismo.

## Usos:

**Sellador Profesional para Boquilla** se recomienda para uso en interiores y exteriores. Cuando se aplica sobre boquillas, simplifica el mantenimiento conservando apariencia y colores originales. Recomendado para superficies de piedra natural, cantera, terracota y todas aquellas superficies con un pH neutro.

### Datos Técnicos

|  |                               |
|--|-------------------------------|
| Presentación   | 1, 4, 19 y 200 lts.           |
| Rendimiento aprox.   | 3 a 10 m <sup>2</sup> / lt. ▲ |
| Secado al tacto  | 2 hrs.                        |
| Secado Inicial   | 48 hrs.                       |
| Secado Final   | 7 días                        |
| Durabilidad  | 15 años                       |
| Almacenamiento máximo  | 6 meses                       |
| ▲ Dependiendo de la porosidad de la superficie a sellar y el método de aplicación. |                               |

## Garantía del Producto

Este producto ha sido probado tanto en condiciones de laboratorio como en instalaciones en obra, sin embargo, la aplicación de este producto esta fuera de nuestro control, por lo que el usuario debe confirmar la funcionalidad del mismo respecto al uso que se le pretenda dar. El usuario asume la responsabilidad inherente en daños derivados de una colocación y uso diferente a la anteriormente mencionada.

**INDUSTRIAS NIASA** repondrá todo el material defectuoso que le sea devuelto, no haciéndose responsable de fletes, gastos de aplicación y/o colocación, o daños en la obra.

## Recomendaciones:

- No se use para sellar mármol.
- Antes de aplicar sobre la superficie, realice una pequeña muestra para verificar la efectividad y compatibilidad del **Sellador Profesional para Boquilla** con su sustrato.
- Cuando se aplique en morteros y concretos, permita que estos curen un mínimo de 48 horas antes de aplicar el sellador.
- **Sellador Profesional para Boquilla** es un impregnante, por lo que debe aplicarse **a una sola capa y a saturación** de la superficie.
- La temperatura de la superficie deberá estar entre 10°C y 27°C.
- Para conocer el rendimiento exacto realice una prueba sobre la superficie en cuestión.
- No permita que el sellador seque sobre ninguna superficie, ya que se formará una capa blanca; si esto ocurre use agua y esponja.
- **No diluir.**
- No ingerir. Si es ingerido no induzca vómito, tome grandes cantidades de agua. Para ojos y piel enjuague con agua y busque atención médica.
- Manténgase fuera del alcance de los niños.
- Conservar en su envase original, perfectamente cerrado, en un lugar fresco y seco cuya temperatura no sea menor a 5°C.
- No agregar ningún componente no indicado por el fabricante.

## Aplicación:

1. La superficie deberá estar limpia y libre de polvo, grasa y selladores anteriormente aplicados.
2. Aplique **Sellador Profesional para Boquilla** hasta saturar la superficie en una sola operación. Use una esponja densa, un rociador o un cepillo de cerdas suaves, evitando salpicar otras áreas.
3. Limpie inmediatamente toda la superficie circundante, particularmente metal, vidrio y otras superficies brillantes.
4. **Sellador Profesional para Boquilla** estará listo para tránsito peatonal en 2 horas, pero debe mantenerse aislado de la humedad por lo menos 48 horas para permitir el secado inicial. El **Sellador Profesional para Boquilla** logra su máxima efectividad 7 días después de su aplicación.
5. Conduzca una prueba para determinar si la superficie se ha sellado completamente después de 24 horas. Vierta algunas gotas de agua sobre la misma. Si el agua se absorbe, aplique una capa adicional.

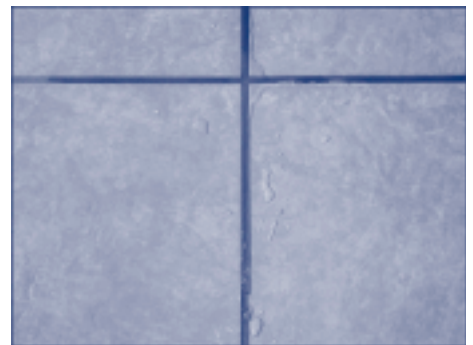

## Mantenimiento preventivo

Para la limpieza rutinaria de la superficie, se recomienda detergente neutro.

## Mantenimiento correctivo

Pasado el tiempo de durabilidad del **Sellador Profesional para Boquilla**, o cuando este haya perdido su repelencia a los líquidos, puede volver a aplicar el sellador sobre la superficie de la forma antes mencionada.